

Proceso de Instalación y Autorización

SopORTE Telemática



Este documento describe la secuencia de instalación y autorización para el uso del software ENVI en la versión 5.5.x y SARscape 5.5

Para obtener cualquier instalador de ENVI 5.5.x y SARscape 5.5 es necesario que el administrador se encuentre registrado a través de Harrisgeospacial, otorgado por el Harris a la entidad que ha adquirido el licenciamiento.

Es altamente recomendable que el equipo tenga acceso sin restricciones a Internet para el proceso de autorización.

Para la instalación y autorización se debe ejecutar el instalador con privilegios de administrador.

Contenido

1. Instalación ENVI 5.5.x	3
2. Instalación SARscape 5.5	7
3. Instalación del License Server Service	14
4. Activación de la Licencia ENVI 5.5.x y SARscape 5.5	17
5. Conexión de Licencia ENVI 5.5.x y SARscape 5.5	19

1. Instalación ENVI 5.5.x

- a. Inicie el instalador **envi551-win.exe** descargado recientemente (Deberá tener privilegios de administrador para realizar la instalación).

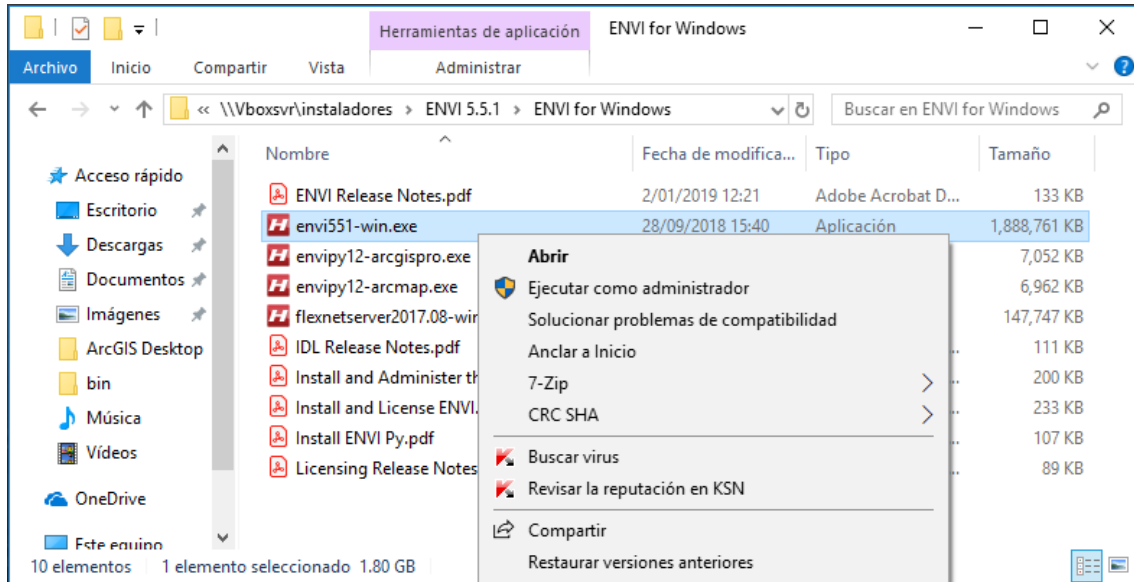

- b. Para completar la instalación satisfactoriamente siga la secuencia de capturas de pantalla que se muestran a continuación:

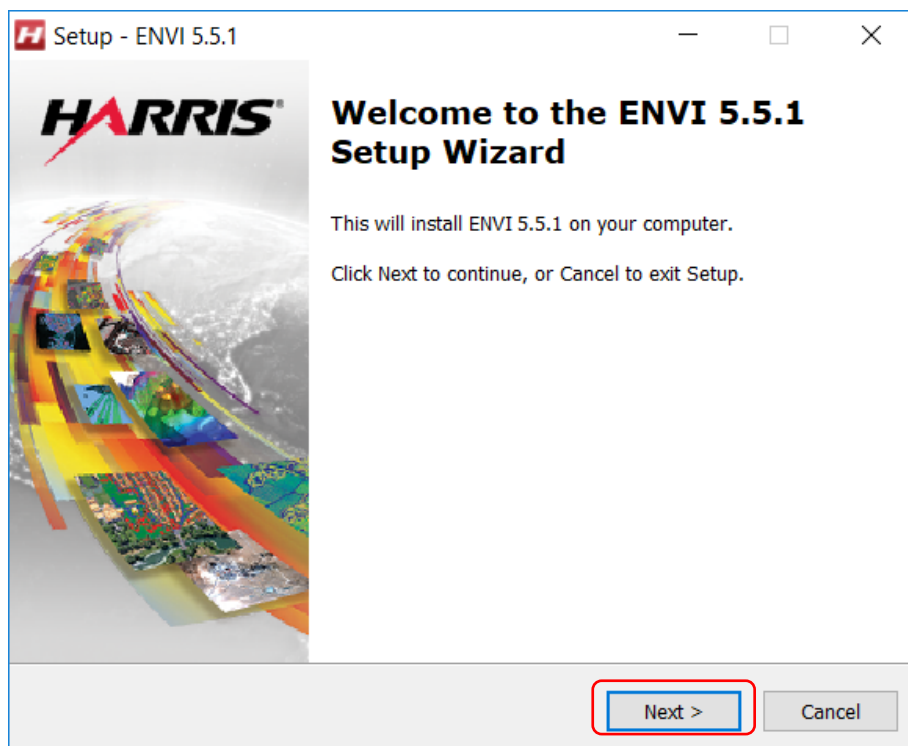

- c. De clic en “**Next >**” para dar inicio a la instalación

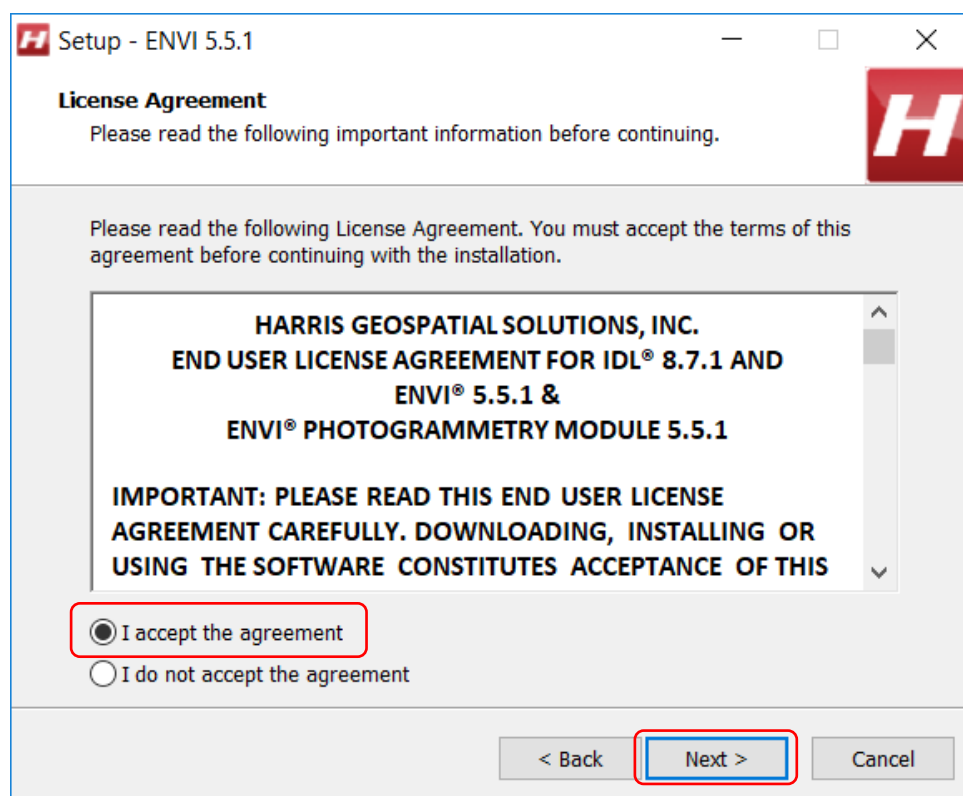

- d. Seleccione la opción “**I accept the agreement**” y de clic en “**Next >**” para aceptar el acuerdo de licencia y continuar con la instalación

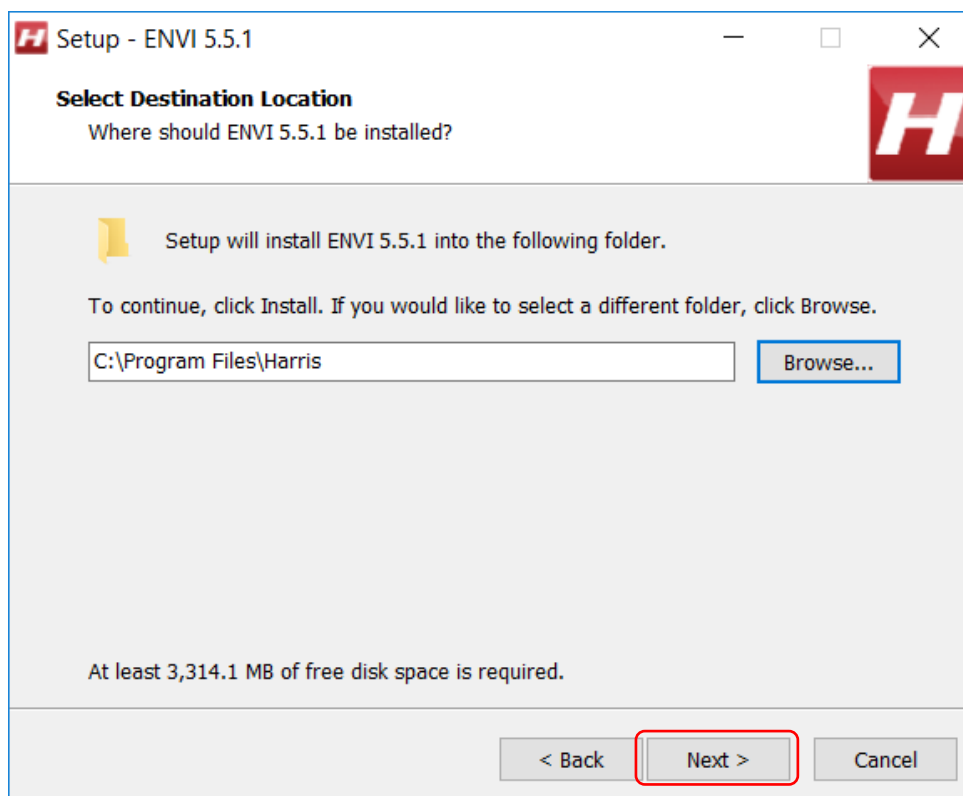

- e. Se muestra la ruta en su disco donde se instalará el software, de clic en “**Next >**” para continuar con la instalación

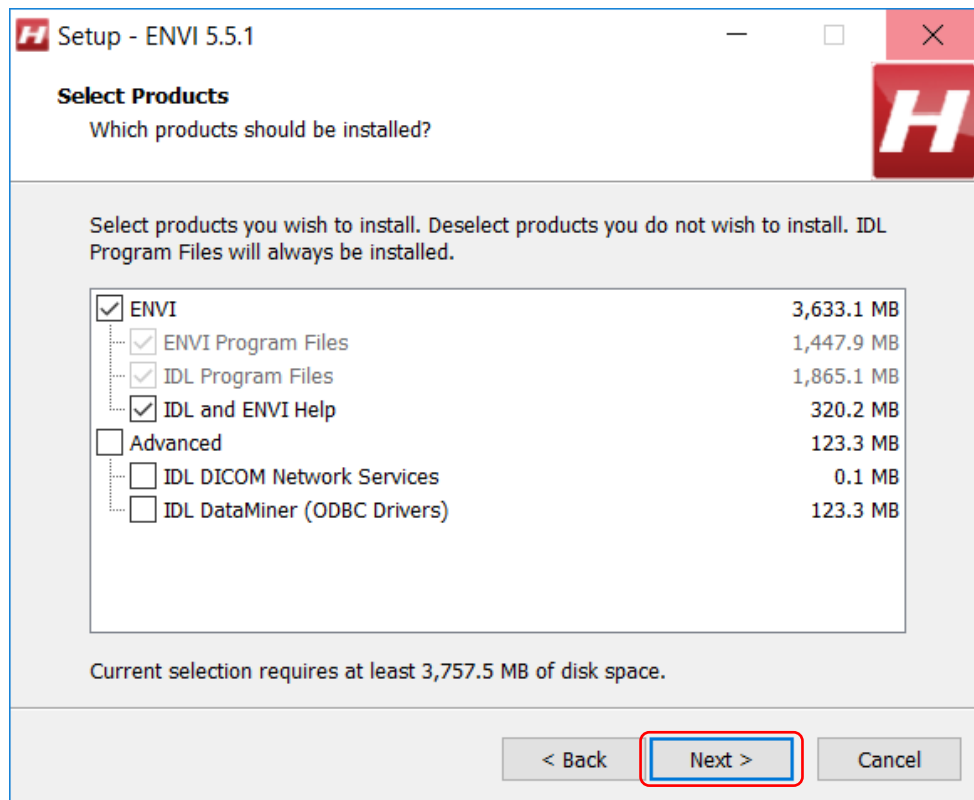

- f. Deje de manera predeterminada los componentes a instalar en su computadora y de clic en “**Next >**” para continuar con la instalación

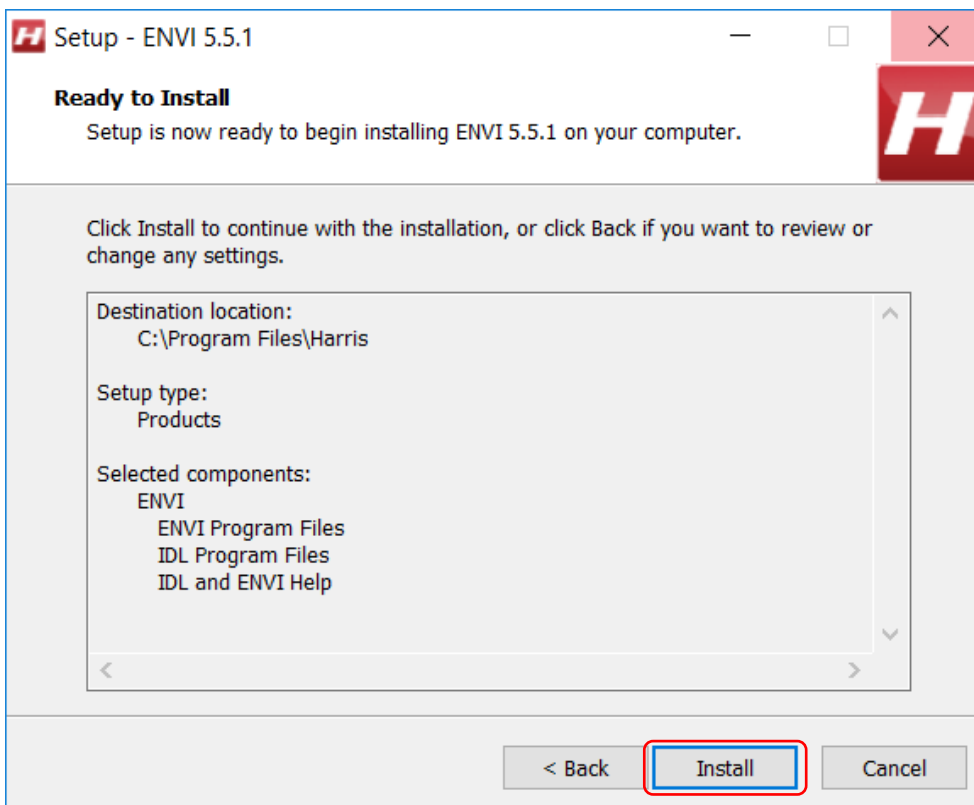

- g. Se muestran marcados los componentes que se instalarán en su computadora, de clic en “**Next >**” para continuar con la instalación

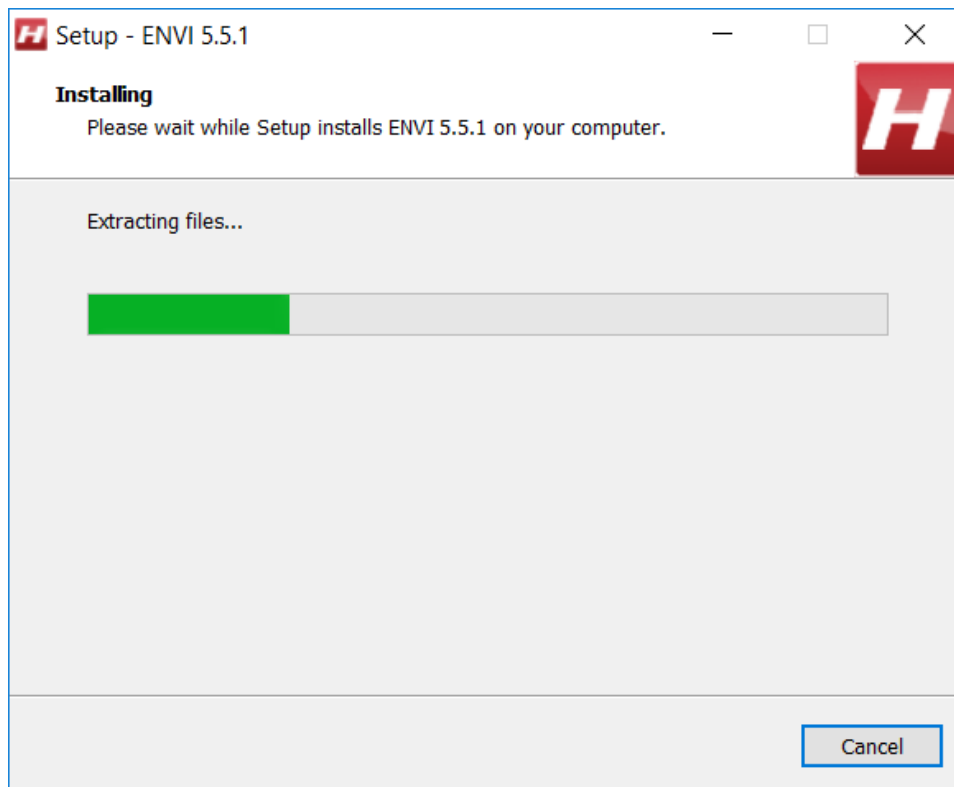

No apague ni desconecte su computadora mientras el proceso de instalación está ejecutándose

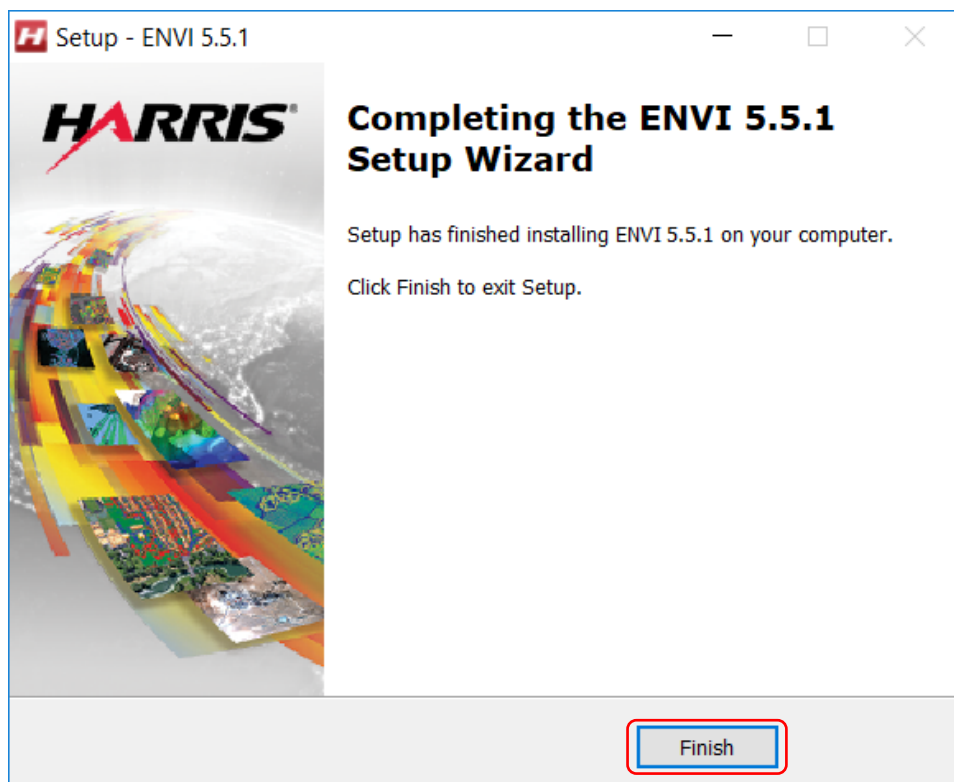

h. Para completar el proceso de instalación de clic en **"Finish"**

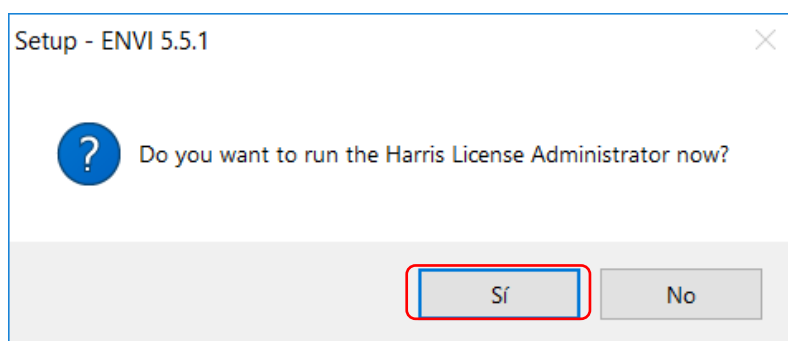

Al completar la instalación le saldrá el siguiente aviso indicando si desea iniciar el administrador de licencias de Harris para activar su software. Si ya recibió el código de activación seleccione “**Sí**”. Si aún no recibe el código de activación o desea continuar con la instalación más tarde seleccione “**No**”

2. Instalación SARscape 5.5

- a. Inicie el instalador **SARscape_v550.exe** descargado recientemente (Deberá tener privilegios de administrador para realizar la instalación).

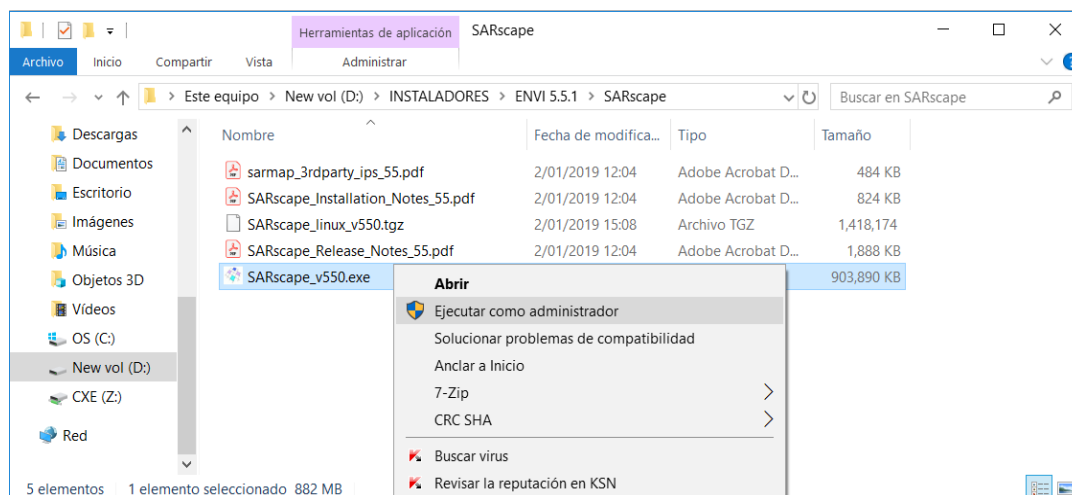

- b. Para completar la instalación satisfactoriamente siga la secuencia de capturas de pantalla que se muestran a continuación:

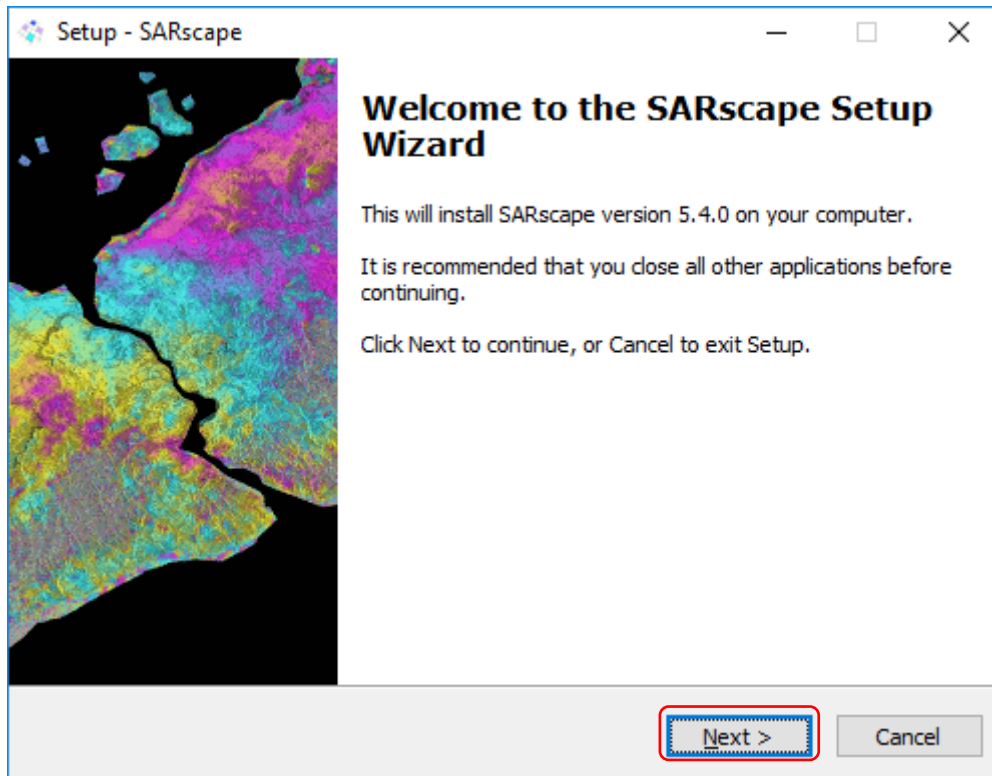

De clic en “**Next >**” para dar inicio a la instalación

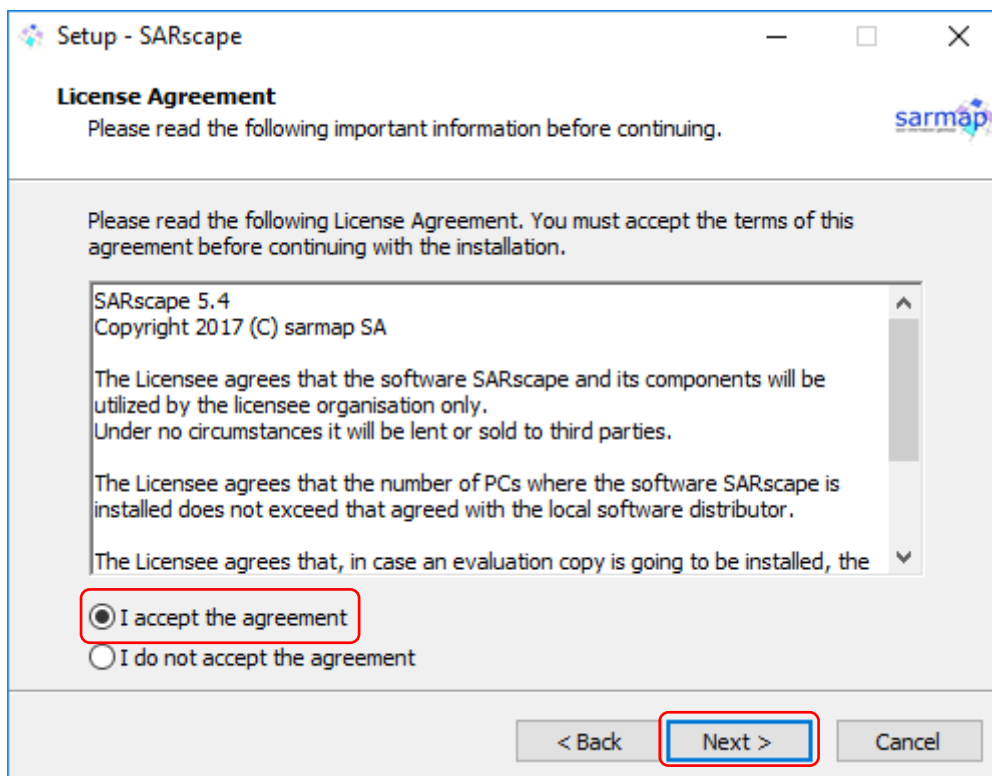

Seleccione la opción “**I accept the agreement**” y de clic en “**Next >**” para aceptar el acuerdo de licencia y continuar con la instalación

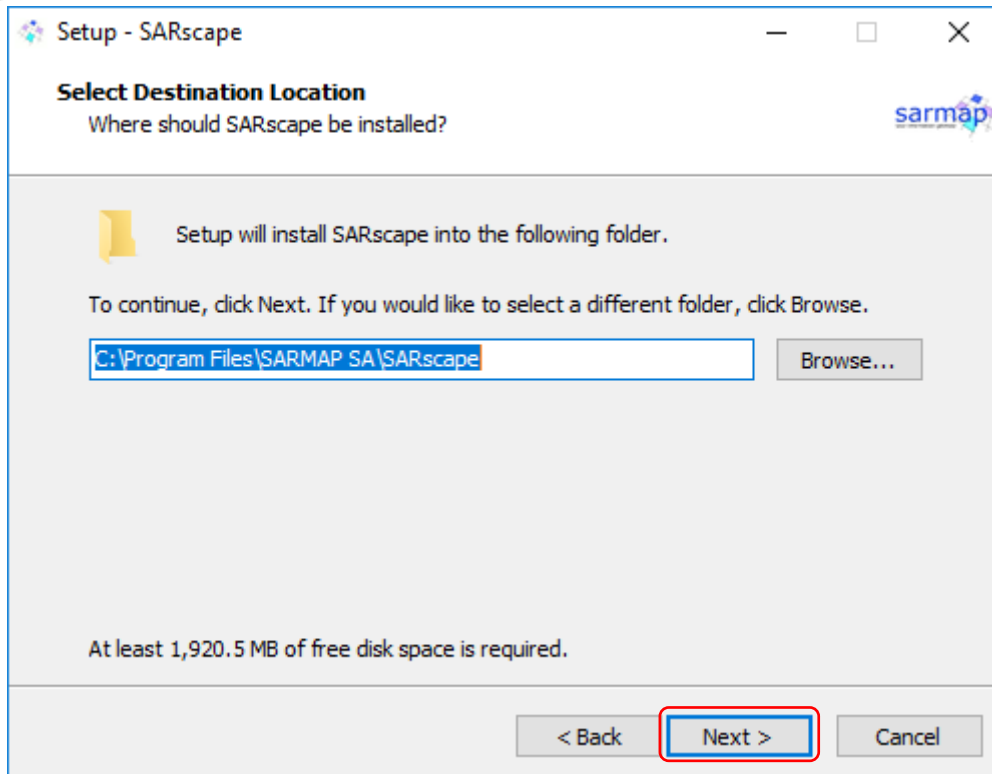

Se muestra la ruta en su disco donde se instalará el software, de clic en “**Next >**” para continuar con la instalación

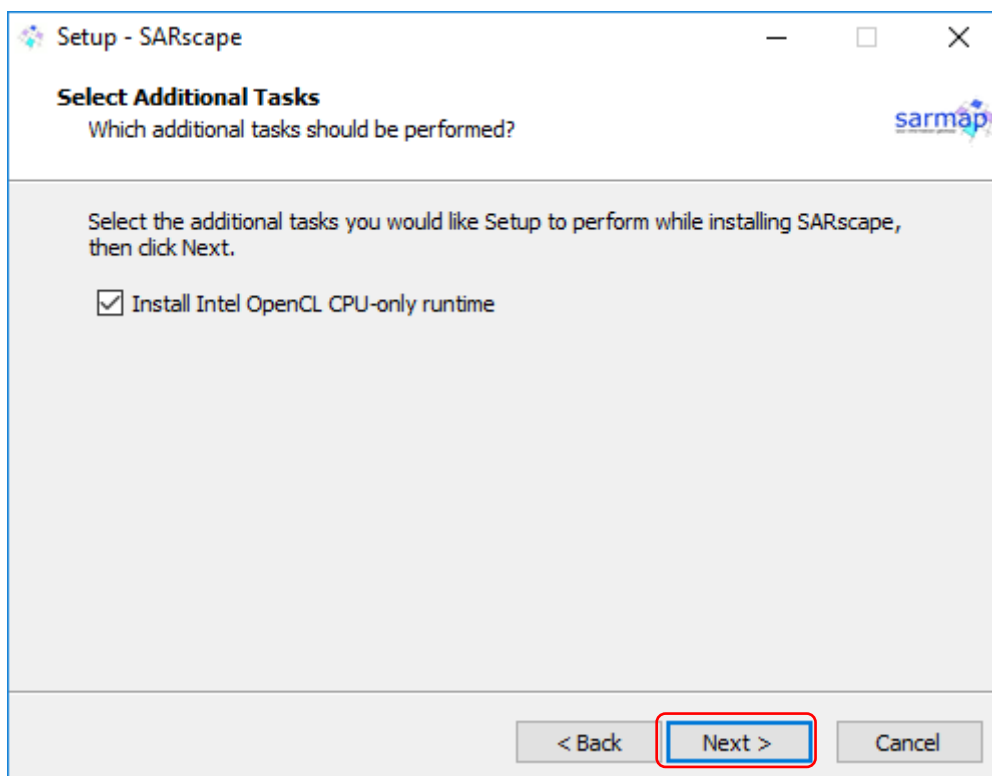

Como tarea adicional a la instalación se procederá a instalar el aplicativo “**Intel OpenCL CPU-only runtime**” de clic en “**Next >**” para continuar con la instalación

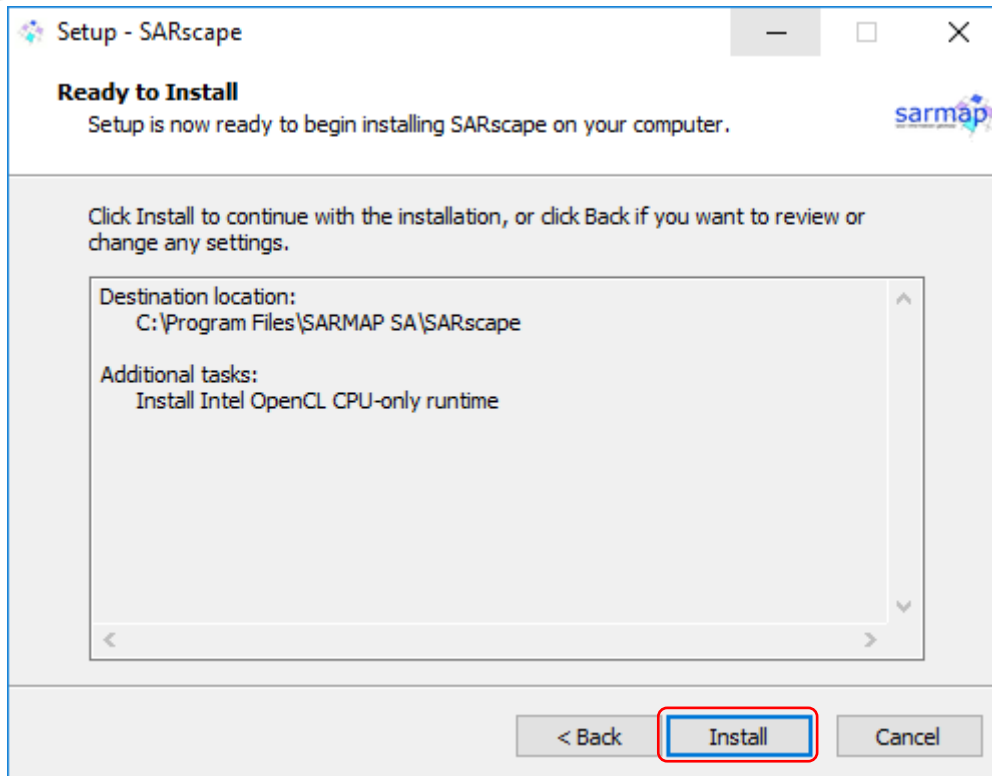

Se muestran marcados los componentes que se instalarán en su computadora, de clic en **"Next >"** para continuar con la instalación

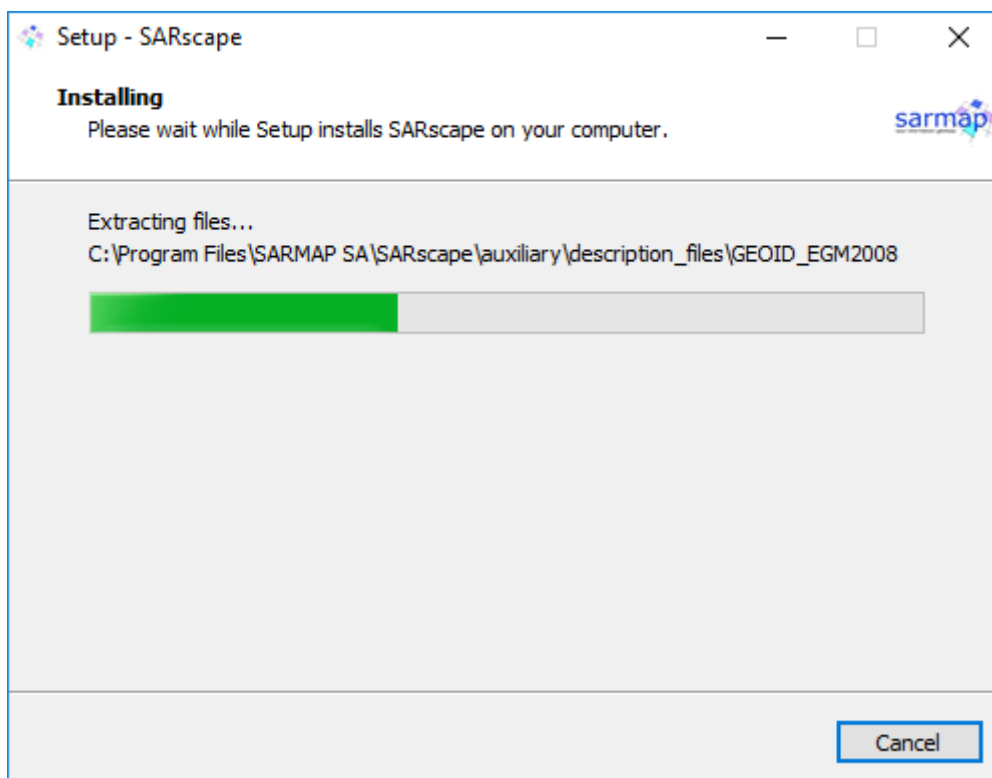

No apague ni desconecte su computadora mientras el proceso de instalación está ejecutándose

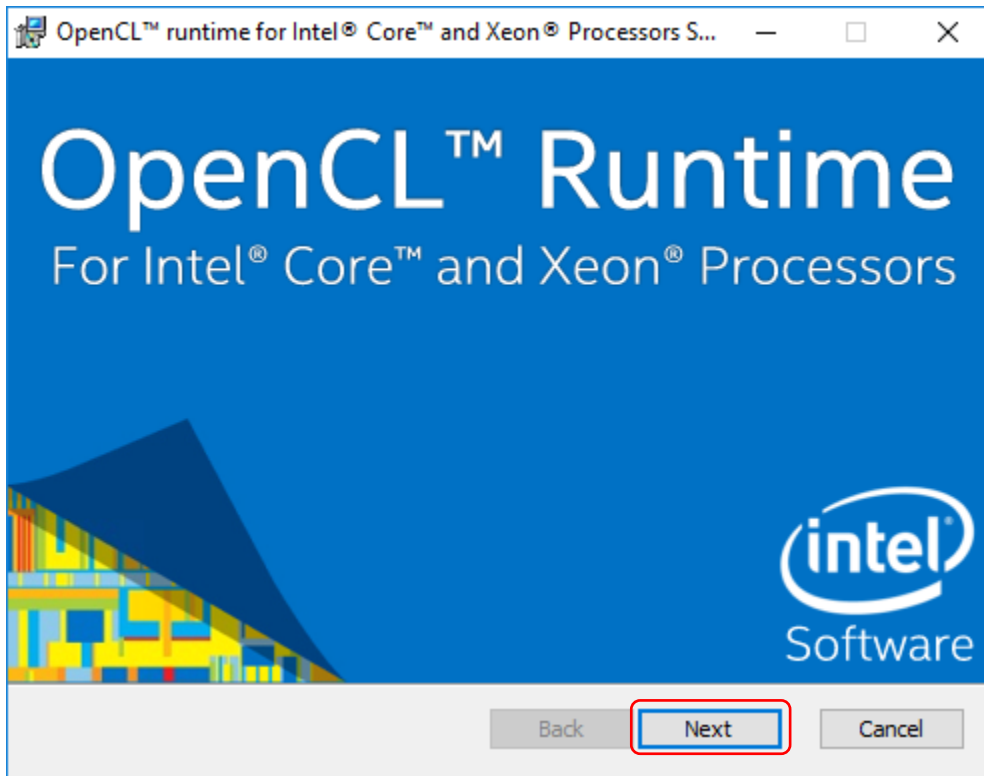

Mientras se está instalando el software le saldrá la siguiente pantalla indicando el inicio de la instalación del aplicativo “**Intel OpenCL CPU-only runtime**” de clic en “**Next >**” para continuar con la instalación

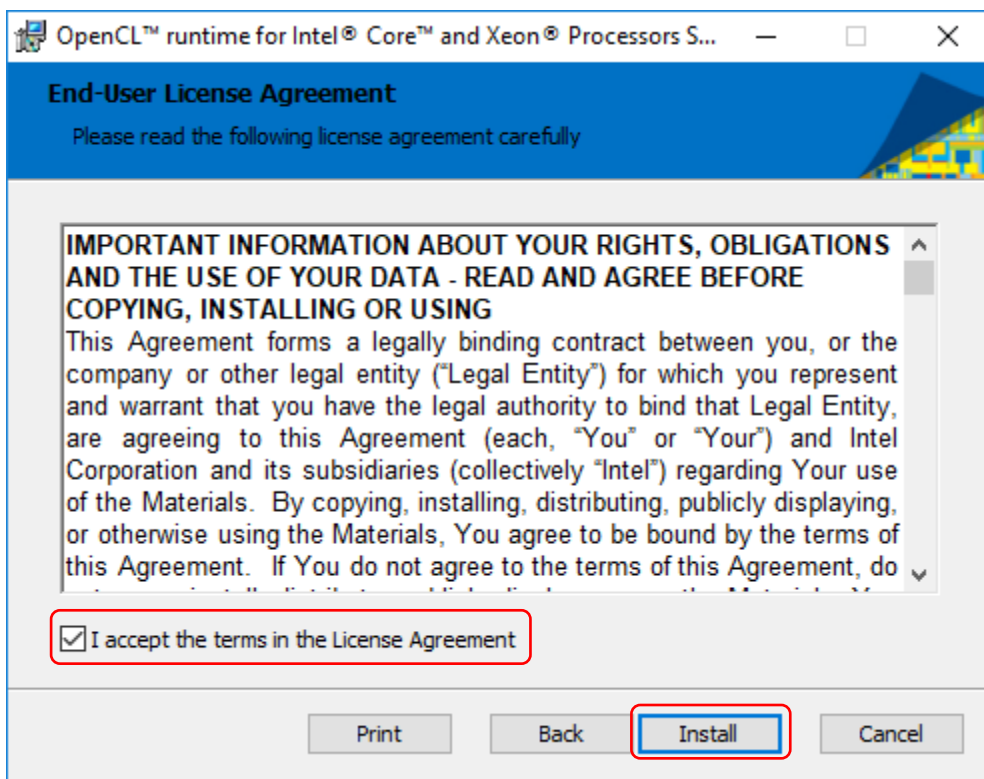

Seleccione la opción “**I accept the terms in the License Agreement**” y de clic en “**Install**” para aceptar el acuerdo de licencia y continuar con la instalación

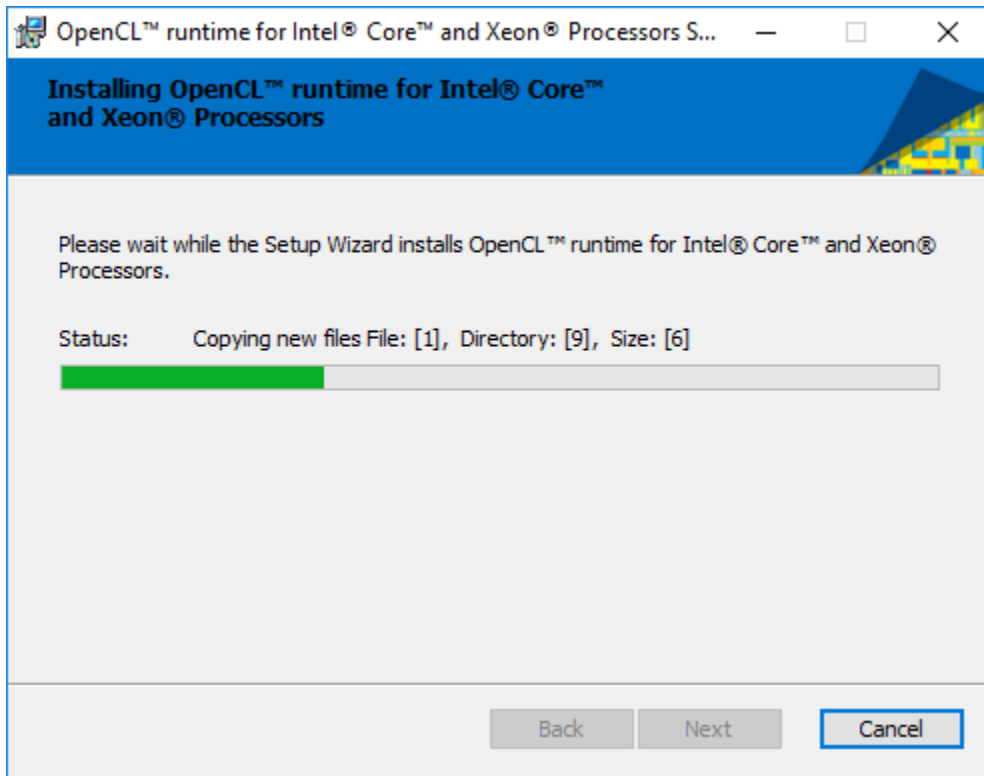

No apague ni desconecte su computadora mientras el proceso de instalación está ejecutándose

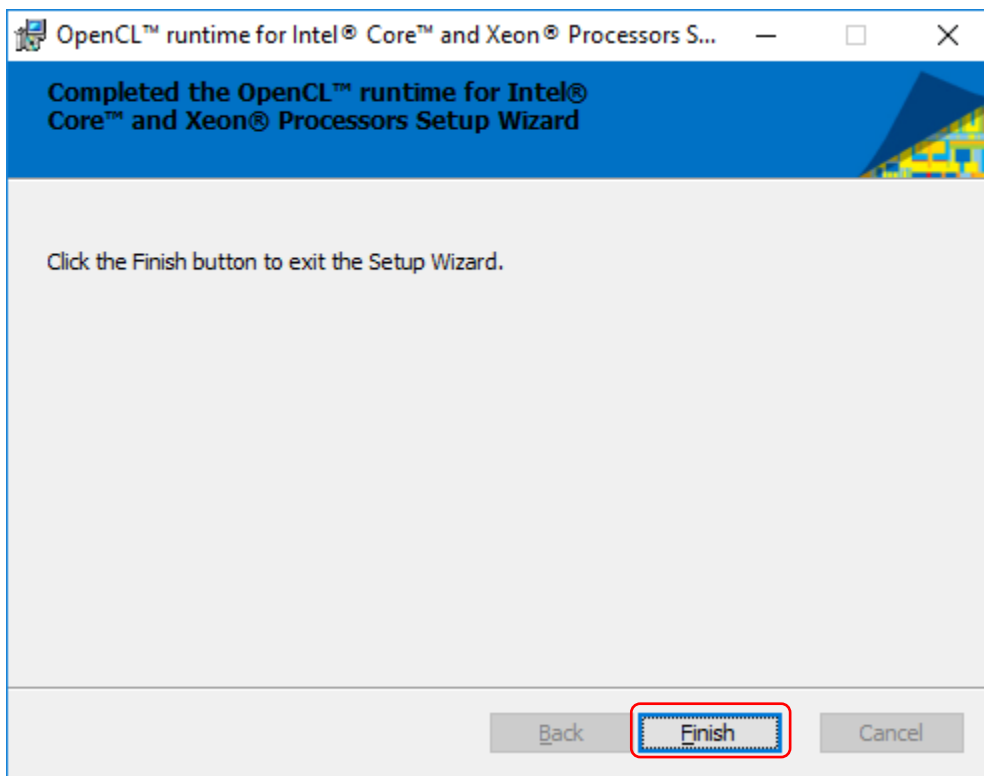

De clic en "Finish" para completar con la instalación del aplicativo "Intel OpenCL CPU-only runtime"

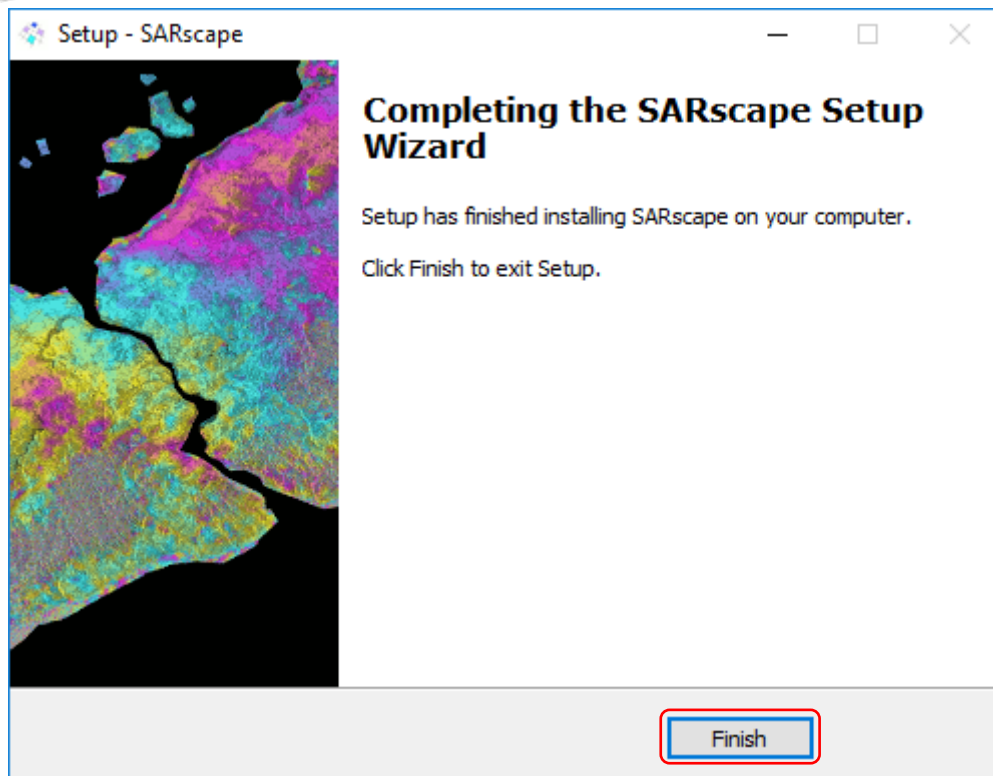

De clic en "**Finish**" para completar con la instalación del aplicativo "**Intel OpenCL CPU-only runtime**"

3. Instalación del License Server Service

- a. Inicie el instalador **flexnetserver2017.08-win.exe** que se ha descargado recientemente (Deberá tener privilegios de administrador para realizar la instalación).

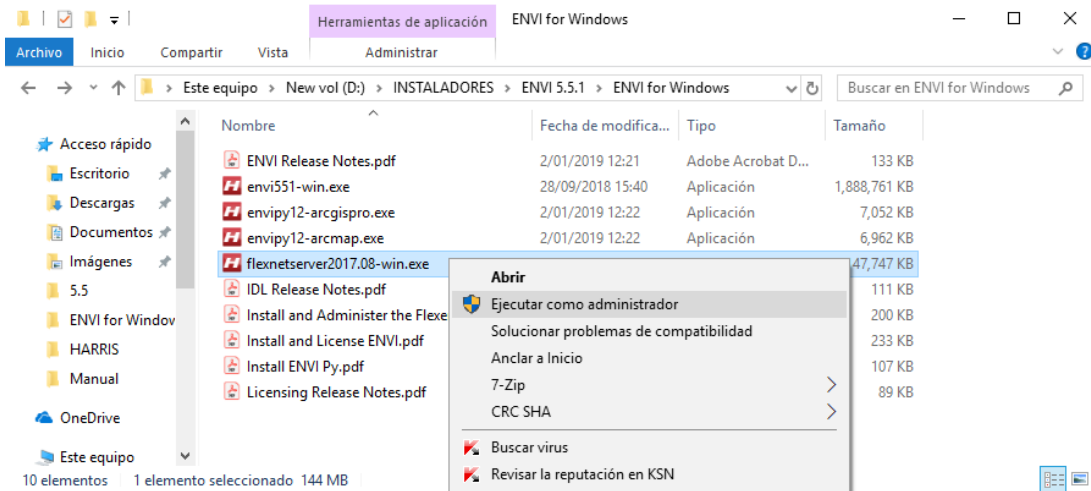

- b. Para completar la instalación satisfactoriamente siga la secuencia de capturas de pantalla que se muestran a continuación:

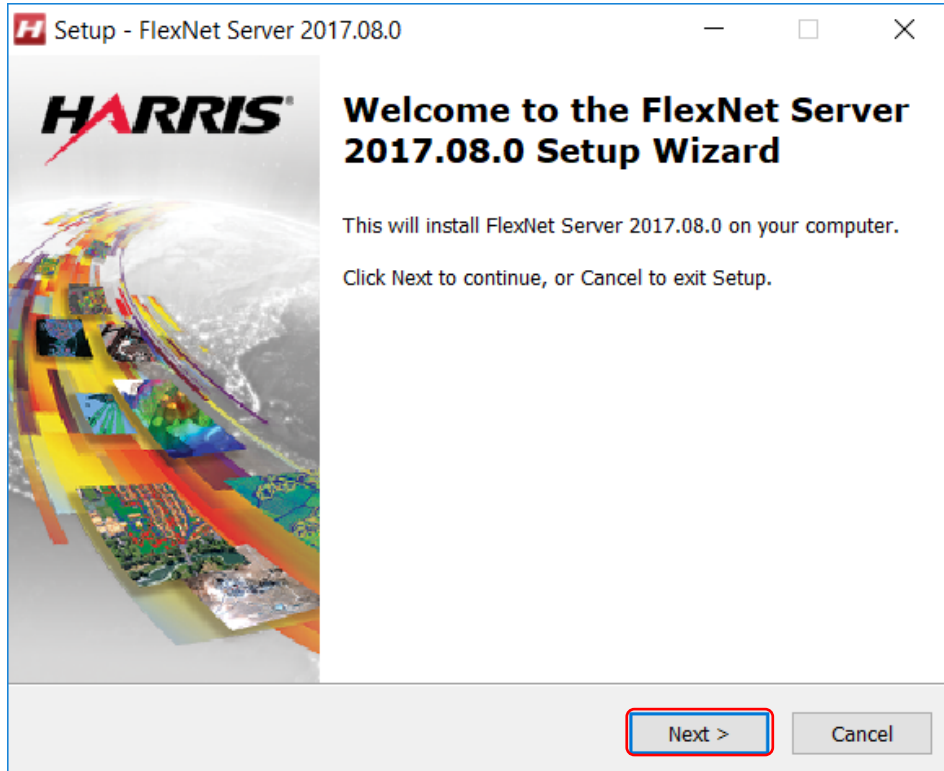

- c. De clic en "Next >" para dar inicio a la instalación

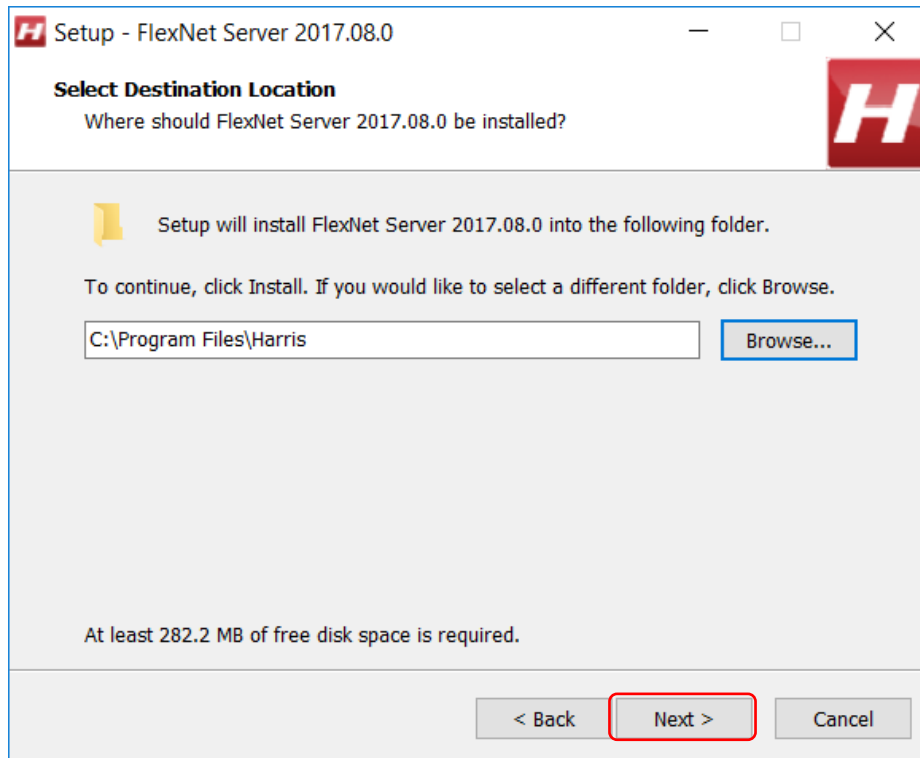

- d. Se muestra la ruta en su disco donde se instalará el software, de clic en “**Next >**” para continuar con la instalación
- e. Se muestran marcados los componentes que se instalarán en su computadora, de clic en “**Install >**” para continuar con la instalación

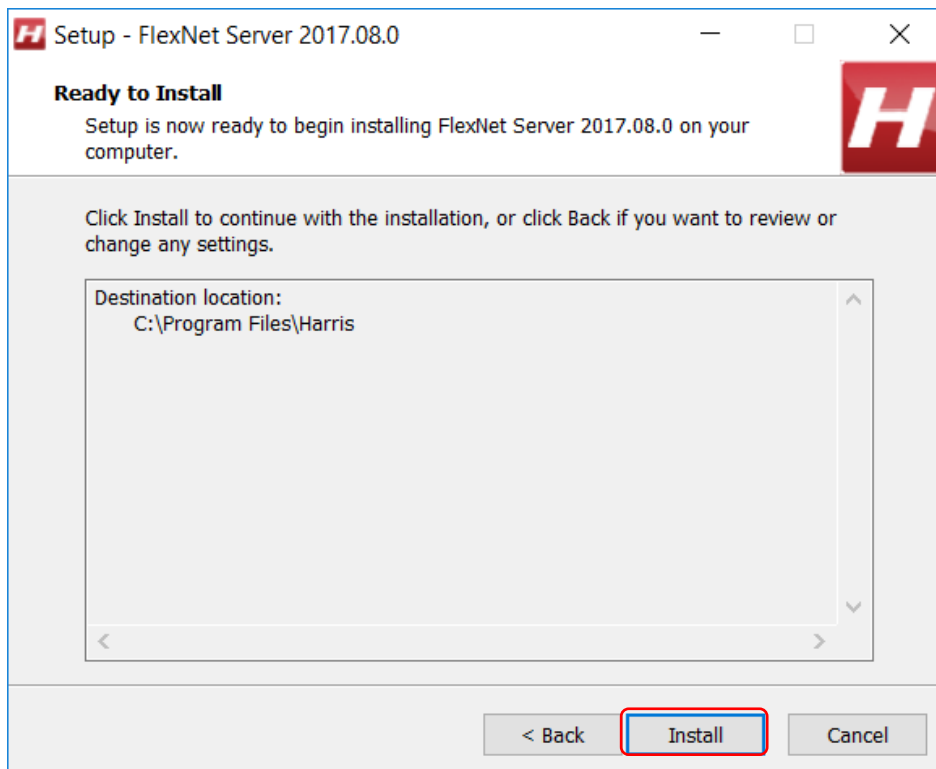

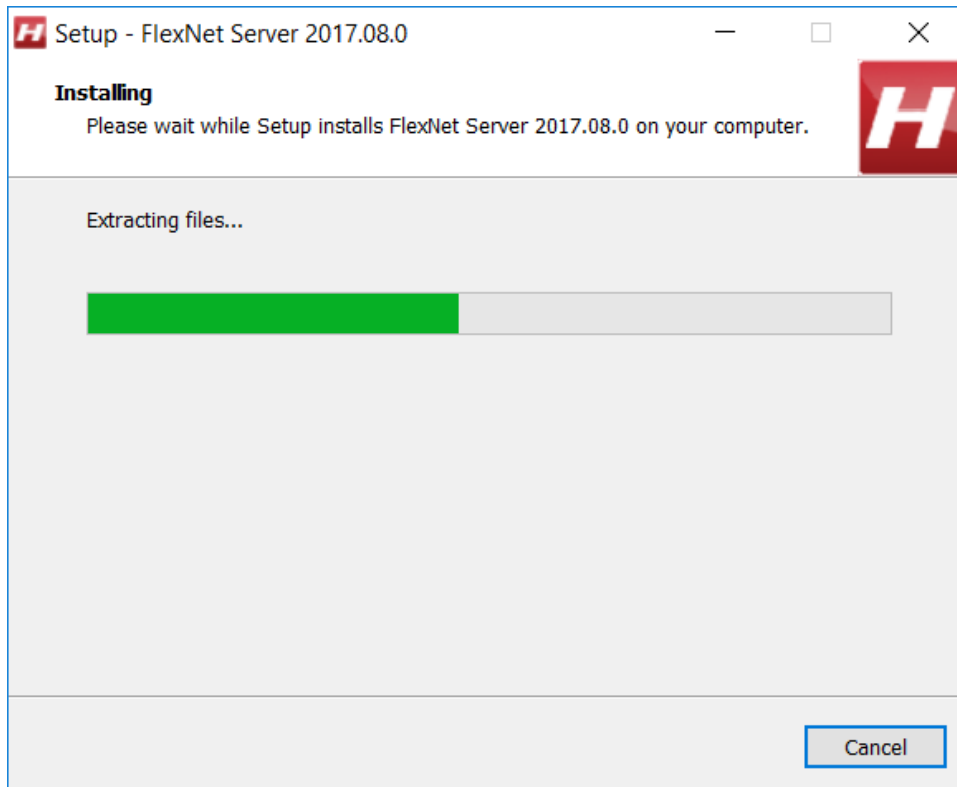

- f. No apague ni desconecte su computadora mientras el proceso de instalación está ejecutándose

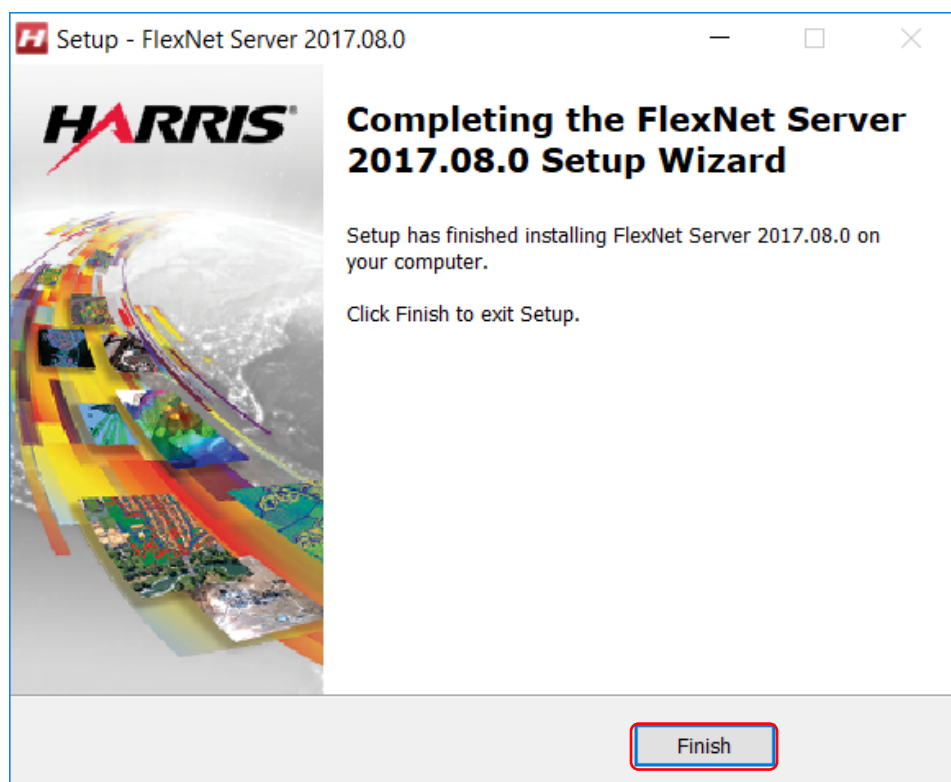

- g. Para completar el proceso de instalación de clic en "Finish"

4. Activación de la licencia ENVI 5.5.x y SARscape 5.5

- a. Para iniciar con la activación de su software es importante que no cuente con ningún tipo de restricción web, antivirus o firewall en su computadora (Puerto 7070 por defecto).
- b. En caso continúe con el manual de instalación y marco la opción “**Si**” (pág. 7) en el panel que se mostró al culminar la instalación, por favor prosiga al paso “**D**”, en caso marco la opción “**No**” o esta continuando con la activación de su software tiempo después de haber concluido con la instalación siga los procedimientos que se detallan en el paso “**C**”.
- c. Ingresa en la computadora donde se encuentra instalado el software, da clic en “**Inicio**” y ubique en “**Todas las aplicaciones y/o programas**” la carpeta que contiene el software “**ENVI**” luego ejecute como administrador el aplicativo “**Harris License Administrator**” como se muestra en la pantalla a continuación.

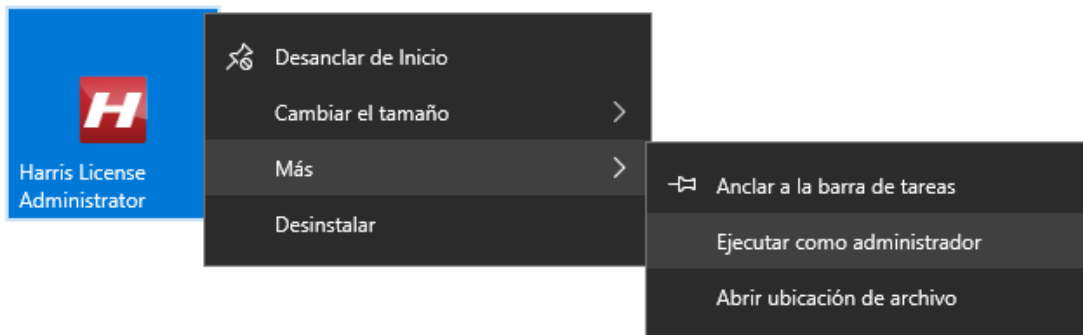

Ejecutando como administrador el aplicativo “**Harris License Administrador**” desde una interfaz de **Windows 10**

- d. Aparece el panel de inicio o bienvenida al administrador de licencias de Harris, para iniciar el proceso de activación de licencias en la computadora seleccione la opción “**Activate Licenses on this Server**” como se muestra en la captura de pantalla a continuación.

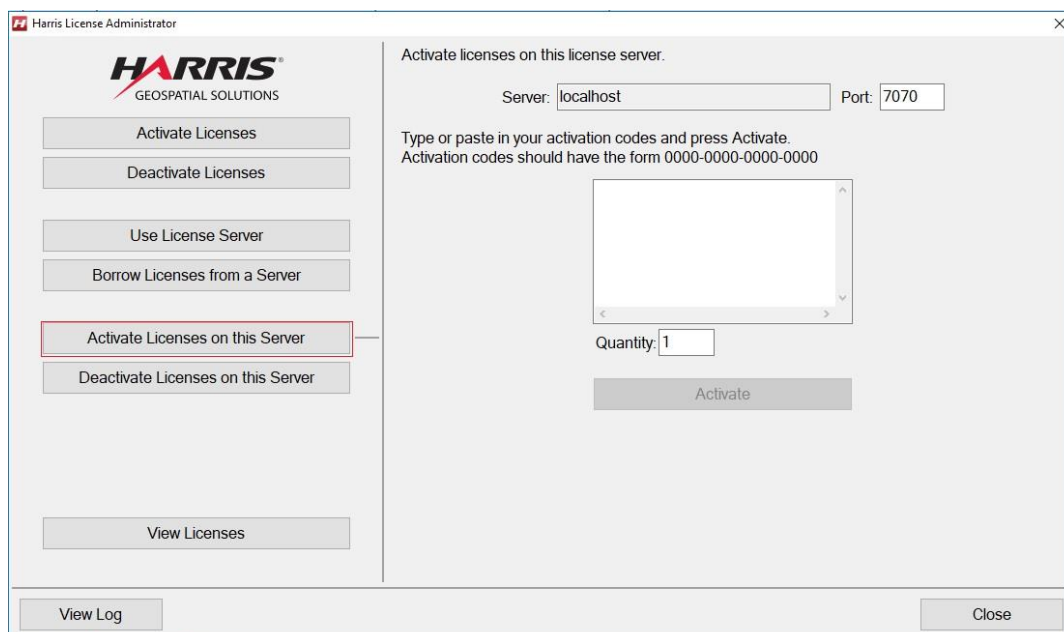

- e. Una vez ubicado en la opción "Activate Licenses on this Server" siga con los siguientes pasos:
1. Ingrese o copie y pegue los códigos de activación del software, que le han sido proporcionado por correo electrónico recientemente, en el cajetín señalado en la imagen a continuación.
 2. Digite la cantidad de licencias que figuran para ese código en el cajetín señalado en la imagen a continuación.
 3. Finalmente, de clic en "**Activate**" como se muestra en la imagen a continuación

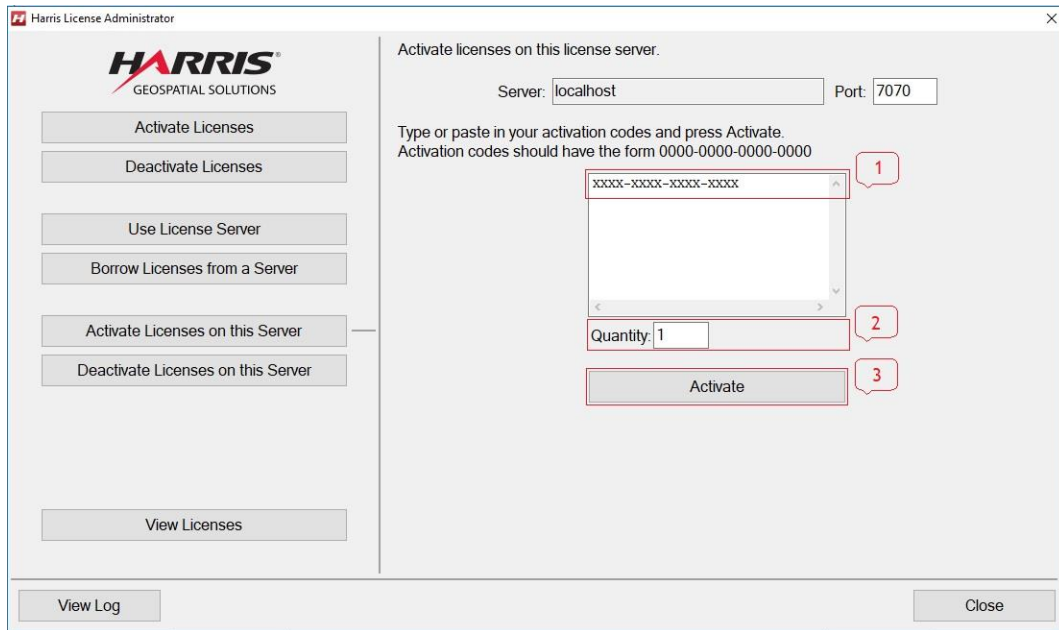

- f. Para visualizar los detalles sobre las licencias activadas para la computadora de clic en **View Licenses**.

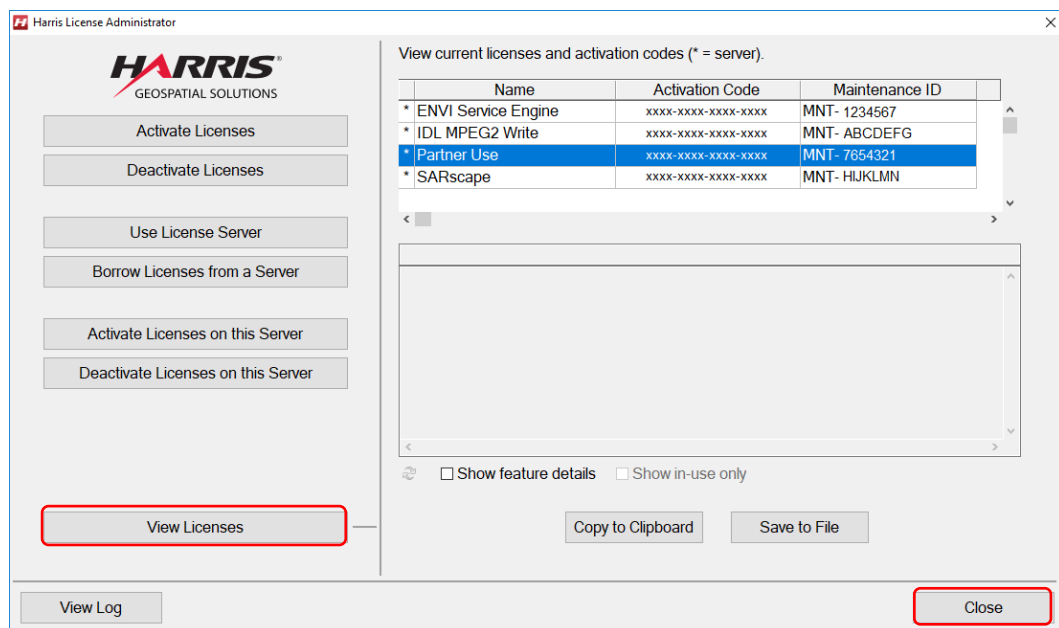

- g. De clic en "**Close**" para salir de la ventana de activación.

5. Conexión de Licencia ENVI 5.5.x y SARscape 5.5

- a. Ingresa en la computadora donde se encuentra instalado el software, da clic en "**Inicio**" y ubique en "**Todas las aplicaciones y/o programas**" la carpeta que contiene el software "**ENVI**" luego ejecute como administrador el aplicativo "**Harris License Administrator**" como se muestra en la pantalla a continuación.

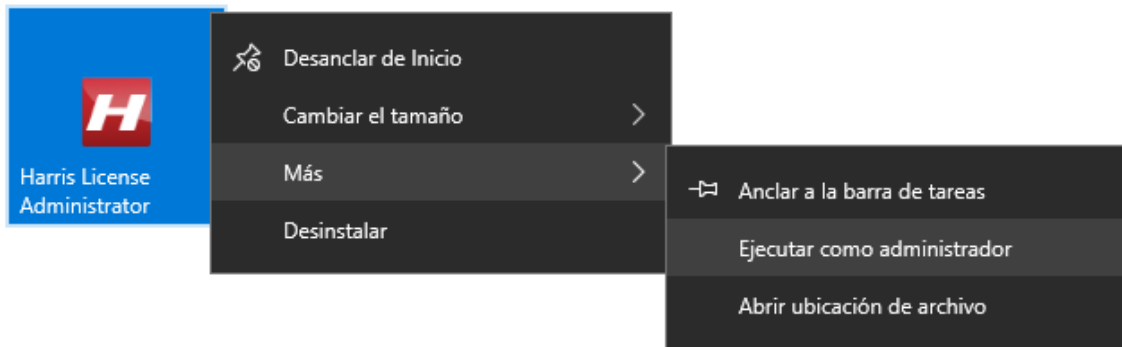

Ejecutando como administrador el aplicativo "**Harris License Administrador**" desde una interfaz de **Windows 10**

- b. Aparece el panel de inicio o bienvenida al administrador de licencias de Harris, para iniciar el proceso de activación de licencias en la computadora seleccione la opción "**Activate Licenses**" como se muestra en la captura de pantalla a continuación.

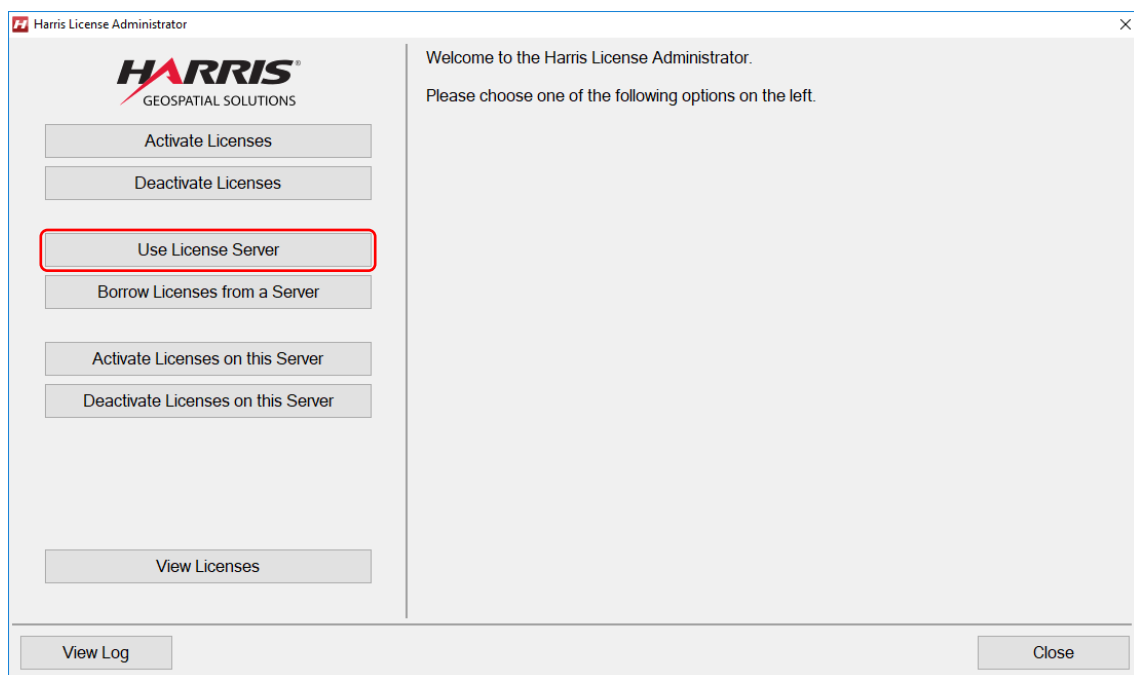

- c. Una vez ubicado en la opción "**Use License Server**" siga con los siguientes pasos:
 1. Ingrese la dirección IP del servidor de licencias de su institución, en el espacio "**Port**" deje el puerto de manera predeterminada (Este ya ha sido configurado en su servidor).

2. De clic en el botón **“Connect”** para proceder a conectar su estación de trabajo usuaria al servidor de licencias. Aparece un mensaje donde se indica que la conexión se realizó de manera exitosa.

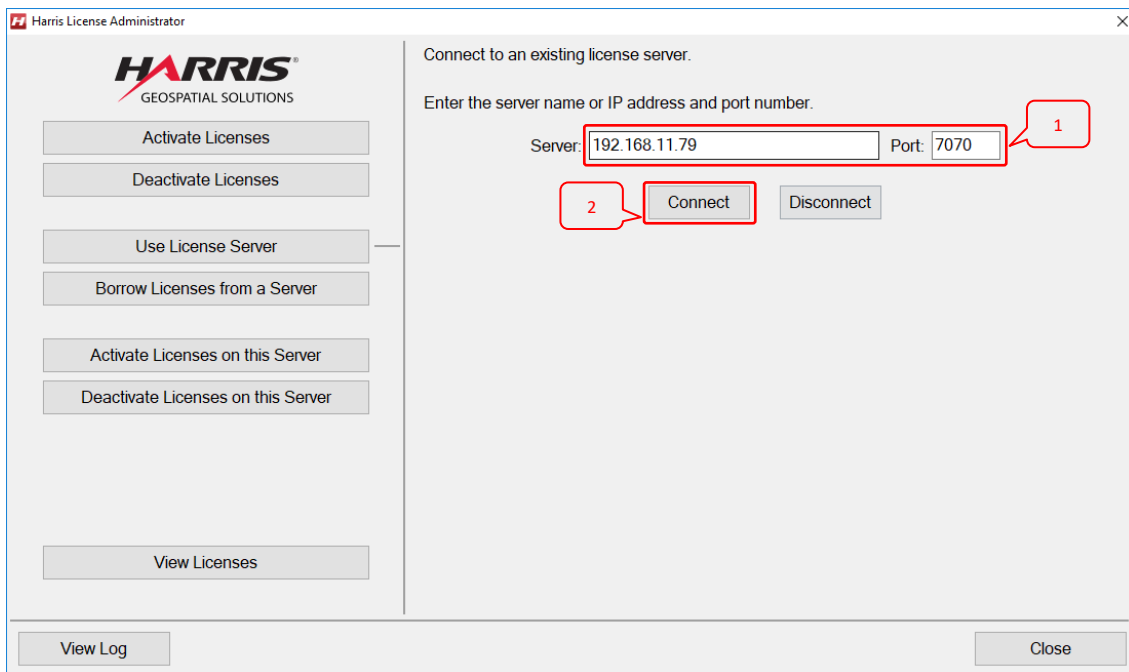

- d. Para visualizar los detalles sobre las licencias activadas para la computadora dale clic en **View Licenses**.

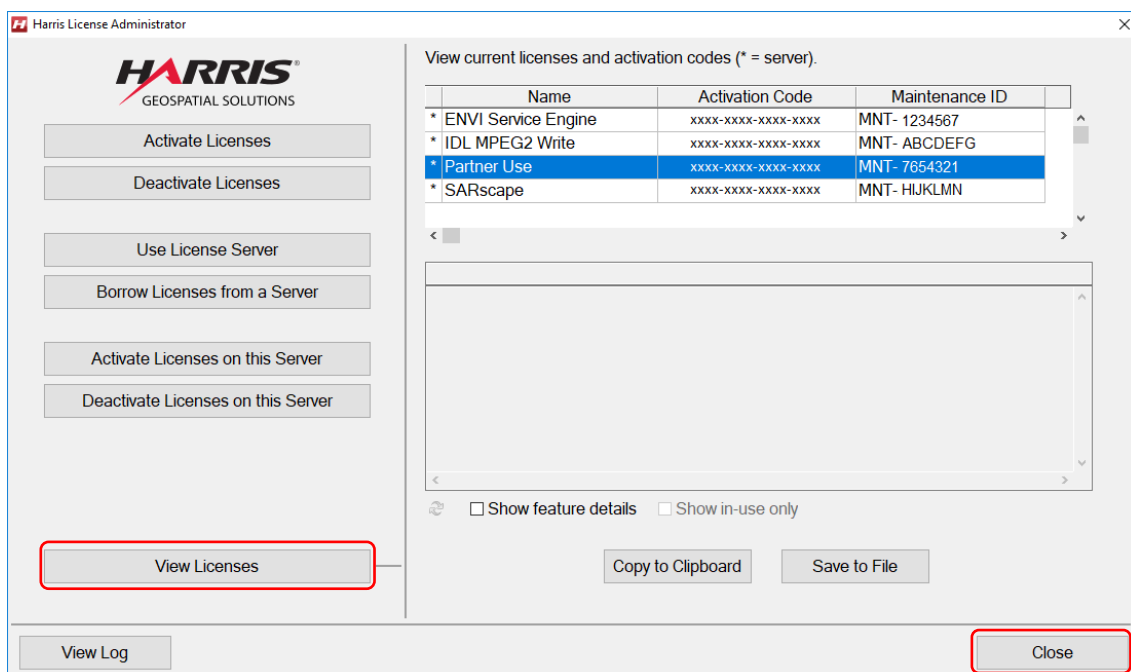

- e. De clic en **“Close”** para salir de la ventana de activación.

Finalmente ejecute ENVI para disfrutar de todas las funcionalidades del software.